

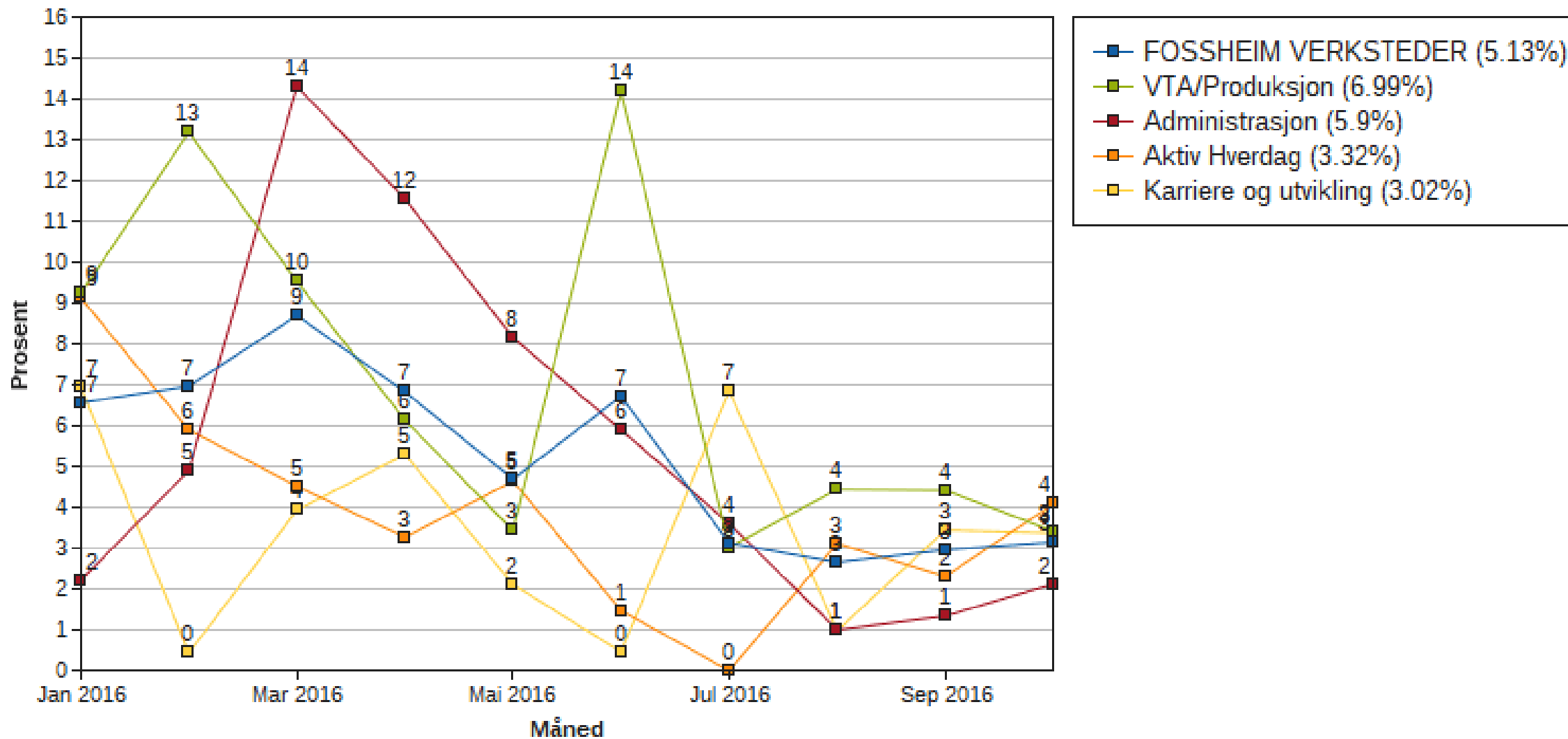

# Virksomhetsrapport 3. kvartal 2016

FØSSHEIM

# Utvikling sykefravær pr. 3. Kvartal



# Fossheim Verksteder Totalt

<b>Avdelingsrapport Fossheim Verksteder AS</b>								
Avdeling 1-711, Hele virksomheten ,periode 7-9								
	3. kvartal	Budsjett 3. kvartal	Hittil 2016	Budsjett hittil 2016	Budsjett hele 2016	Hittil 2015	Awik	Beregnet årsresultat
<b>SUM DRIFTSINNEKTER</b>								
LEIEINNEKTER	-25 500,00	-24 600,00	-83 826,00	-73 800,00	-98 400,00	-74 322,00	-10 026,00	-227 590,00
TILSKUDD	-10 400 120,00	-9 579 646,00	-30 836 592,00	-29 825 823,00	-39 405 469,00	-30 280 246,00	-1 010 769,00	-41 412 881,33
INNEKTER	-2 288 254,00	-2 719 003,00	-9 516 058,00	-10 243 671,00	-12 546 000,00	-10 595 767,00	495 414,00	-12 096 508,00
<b>Sum SUM DRIFTSINNEKTER</b>	<b>-12 713 874,00</b>	<b>-12 323 249,00</b>	<b>-40 436 476,00</b>	<b>-40 143 294,00</b>	<b>-52 049 869,00</b>	<b>-40 950 335,00</b>	<b>-293 182,00</b>	<b>-53 736 979,33</b>
VAREFORBRUK	528 243,00	589 000,00	2 951 662,00	3 192 000,00	3 781 000,00	3 754 000,00	-240 338,00	3 529 916,00
LØNSKOSTNADER	9 386 829,00	8 426 119,00	25 780 035,00	25 463 614,00	34 587 019,00	26 555 762,00	316 421,00	36 698 011,33
AVSKRIVNINGER	153 699,00	116 806,00	456 395,00	380 417,00	497 220,00	495 414,00	75 978,00	291 871,00
ANDRE DRIFTSKOSTNADER	3 044 264,00	3 034 118,00	9 250 097,00	9 982 026,00	13 184 629,00	8 339 921,00	-731 929,00	12 649 467,67
<b>SUM DRIFTSKOSTNADER</b>	<b>13 113 035,00</b>	<b>12 166 042,00</b>	<b>38 438 189,00</b>	<b>39 018 058,00</b>	<b>52 049 868,00</b>	<b>39 145 097,00</b>	<b>-579 869,00</b>	<b>53 169 266,00</b>
<b>DRIFTSRESULTAT</b>	<b>399 161,00</b>	<b>-157 207,00</b>	<b>-1 998 287,00</b>	<b>-1 125 236,00</b>	<b>-1,00</b>	<b>-1 805 238,00</b>	<b>-873 051,00</b>	<b>-449 449,33</b>

<b>BALANSE</b>		
<b>Fosshem Verksteder AS</b>		
<b>Periode 0-9</b>	<b>2016</b>	<b>2015</b>
<b>TOMTER,BYGNINGER OG FAST EIENDOM</b>		
1170 - Leilighet	150 000,00	150 000,00
<b>Sum TOMTER,BYGNINGER OG FAST EIEN</b>	<b>150 000,00</b>	<b>150 000,00</b>
<b>MASKINER ANLEGG OG INVENTAR</b>		
1220 - Oppussing lokaler	316 384,00	
1224 - Utstyr til kjøkken		4 642,00
1231 - TOYOTA GAFFELTRUCK	32 475,00	47 611,00
1232 - RULLESTOLHEIS	2 643,00	32 763,00
1233 - BIL, CITROEN BERLINGO, DN 85924	33 772,00	67 564,00
1250 - Inventar/utstyr	277 138,00	270 006,00
1252 - Produksjonsutstyr under 50000	3 643,00	24 842,00
1260 - Fast bygningsinventar, leide lokal	110 630,00	140 318,00
1280 - KONTORMASKINER	14 236,00	32 935,00
1285 - EDB-UTSTYR	205 693,00	282 549,00
<b>Sum MASKINER ANLEGG OG INVENTAR</b>	<b>996 614,00</b>	<b>903 230,00</b>
<b>FINANSIELLE ANLEGGSMIDLER</b>		
1380 - Andel kapitalinnskudd KLP	1 106 084,00	997 530,00
<b>Sum FINANSIELLE ANLEGGSMIDLER</b>	<b>1 106 084,00</b>	<b>997 530,00</b>
<b>ANLEGGSMIDLER</b>	<b>2 252 699,00</b>	<b>2 050 760,00</b>
<b>VARELAGER OG FORSKUDD TIL LEVERANDØRER</b>		
1460 - Varelager kantiner	63 002,00	119 869,00
<b>Sum VARELAGER OG FORSKUDD TIL LEVI</b>	<b>63 002,00</b>	<b>119 869,00</b>
<b>KORTSIKTIGE FORDRINGER</b>		
1500 - Samlekonto debitor	2 325 551,00	1 242 597,00
1530 - Opptjent ikke fakturert	-4 914 834,00	-4 639 519,00
1531 - TILSKUDD NAV, PERIODISERING	1 736 633,00	1 638 786,00
1532 - Tilskudd lærerkandidat/praksiskandidater		3 914,00
1533 - Avregning Arbeidspraksis (630)	-19 440,00	-17 050,00
1534 - Avregning VTA (610)	-76 445,00	-18 877,00
1536 - Avregning Avklaring (650)		-369,00
1570 - Andre fordringer	122 998,00	112 883,00
1575 - FORDRINGER ANSATTE		8 100,00
<b>Sum KORTSIKTIGE FORDRINGER</b>	<b>-825 538,00</b>	<b>-1 669 536,00</b>
<b>FORSKUDDSBET.KOSTN.OG PÅLØPTE INNTEKTER</b>		
1700 - FORSKUDDSBETALT LEIE	19 350,00	3 619,00
1735 - Forskuddsbet. KLP Pensjonsforsik	30 916,00	1 733,00
1745 - Andre forsk.bet. kostnader	1 746 179,00	1 047 894,00
<b>Sum FORSKUDDSBET.KOSTN.OG PÅLØPT</b>	<b>1 796 445,00</b>	<b>1 053 245,00</b>
<b>KORTSIKTIGE FINANSINVESTINGER</b>		
1810 - Avanse lang likviditet	362 110,00	360 396,00
<b>Sum KORTSIKTIGE FINANSINVESTERINGI</b>	<b>362 110,00</b>	<b>360 396,00</b>
<b>KONTANTER BANKINNSKUDD O.L.</b>		
1900 - Kasse kantine	17 097,00	58 468,00
1901 - Interrimskonto kasse	5 406,00	-84 627,00
1930 - DNB NOR 1607.50.33994	9 915 557,00	11 790 710,00
1950 - BANKINNSKUDD FOR SKATTETREK	768 557,00	863 032,00
1960 - BANK arb/velferd YH		521,00
1970 - Bank kap/fond	5 090 809,00	3 339 904,00
<b>Sum KONTANTER BANKINNSKUDD O.L.</b>	<b>15 797 426,00</b>	<b>15 968 007,00</b>
<b>OMLØPSMIDLER</b>	<b>17 193 446,00</b>	<b>15 831 982,00</b>
<b>SUM EIENDELER</b>	<b>19 446 145,00</b>	<b>17 882 742,00</b>

	<b>2016</b>	<b>2015</b>
<b>EGENKAPITAL</b>		
2000 - AKSJEKAPITAL	-700 000,00	-700 000,00
2050 - ANNEN EGENKAPITAL	-10 879 128,00	-9 390 547,00
<b>Sum EGENKAPITAL</b>	<b>-11 579 128,00</b>	<b>-10 090 547,00</b>
<b>LEVERANDØRGJELD</b>		
2400 - Samlekonto kreditor	-1 756 891,00	-1 501 834,00
<b>Sum LEVERANDØRGJELD</b>	<b>-1 756 891,00</b>	<b>-1 501 834,00</b>
<b>SKATTETREKK OG ANDRE TREKK</b>		
2600 - FORSKUDDSTREKK	-768 557,00	-800 470,00
2610 - PÅLEGGSTREKK		
2650 - TRUKKET FAGFORENINGSKONTIGENT		75 099,00
2653 - Fellesorganisasjonene (FO)		-1,00
<b>Sum SKATTETREKK OG ANDRE TREKK</b>	<b>-768 557,00</b>	<b>-725 372,00</b>
<b>SKYLDIGE OFFENTLIGE AVGIFTER</b>		
2700 - UTGÅENDE M.V.A.	-278 620,00	-312 326,00
2701 - Utgående m.v.a. (lav sats)	-12 151,00	-18 918,00
2710 - Inngående m.v.a.	168 340,00	113 078,00
2713 - Inngående MVA lav-sats	4 893,00	14 103,00
2714 - INNGÅENDE MVA PERSONTRAN	124,00	203,00
2728 - Grunnlag omsetning utenfor or	2 221 772,00	4 149 618,00
2729 - Grunnlag omsetning utenfor or	-2 221 772,00	-4 149 618,00
2734 - GRL. AVG. PL. OMSETN.	1 114 479,00	1 249 305,00
2735 - GRL. AVG. PL. OMSETN.	-1 114 479,00	-1 249 305,00
2736 - GRL. AVG. FRI OMSETN.		
2737 - GRL. AVG. FRI OMSETN.		
2738 - Grunnlag.avg.lav sats	81 005,00	126 117,00
2739 - Grunnlag.avg.lav sats (mk)	-81 005,00	-126 117,00
2740 - Oppgjørskonto m.v.a.		-174 040,00
2753 - GRL.INNG.MVA. PERSONTRANSI	-1 239,00	-2 542,00
2754 - GRL.INNG.MVA. PERSONTRANSI	1 239,00	2 542,00
2761 - Grunnlag inngående avgift høy-	-663 706,00	-418 998,00
2762 - Grunnlag inngående avgift høy-	663 706,00	418 998,00
2763 - Grunnlag inngående avgift lav-s	-32 619,00	-94 022,00
2764 - Grunnlag inngående avgift lav-s	32 619,00	94 022,00
2770 - SKYLDIG ARB.G.AVGIFT.	-471 099,00	-435 476,00
2771 - SKYLDIG ARB.G.AVGIFT FERIEP.	-294 533,00	-329 725,00
<b>Sum SKYLDIGE OFFENTLIGE AVGIFTER</b>	<b>-883 046,00</b>	<b>-1 143 100,00</b>
<b>ANNEN KORTSIKTIG GJELD</b>		
2940 - SKYLDIG FERIEPENGER	-2 089 108,00	-2 338 473,00
2960 - PÅLØPT KOSTNADER		
2961 - PÅLØPTE LØNNSKOSTNADER	-277 780,00	-272 189,00
2967 - Klientansvar		-521,00
2970 - Annen kortsiktig gjeld	-85 134,00	
<b>Sum ANNEN KORTSIKTIG GJELD</b>	<b>-2 452 023,00</b>	<b>-2 611 183,00</b>
<b>KORTSIKTIG GJELD</b>		
<b>SUM GJELD OG EGENKAPITAL</b>	<b>-17 439 645,00</b>	<b>-16 072 036,00</b>
<b>BALANSE</b>	<b>2 006 501,00</b>	<b>1 810 706,00</b>

2015	2016
4 590 205	4 965 305
4 544 201	4 654 280
4 508 325	4 559 463
4 618 899	4 499 991
4 448 980	4 509 840
4 345 186	4 533 722
3 982 126	3 797 375
4 811 894	4 304 491
5 100 521	4 612 008
5 253 277	
5 240 554	
4 920 513	
<hr/>	
56 364 681	40 436 475

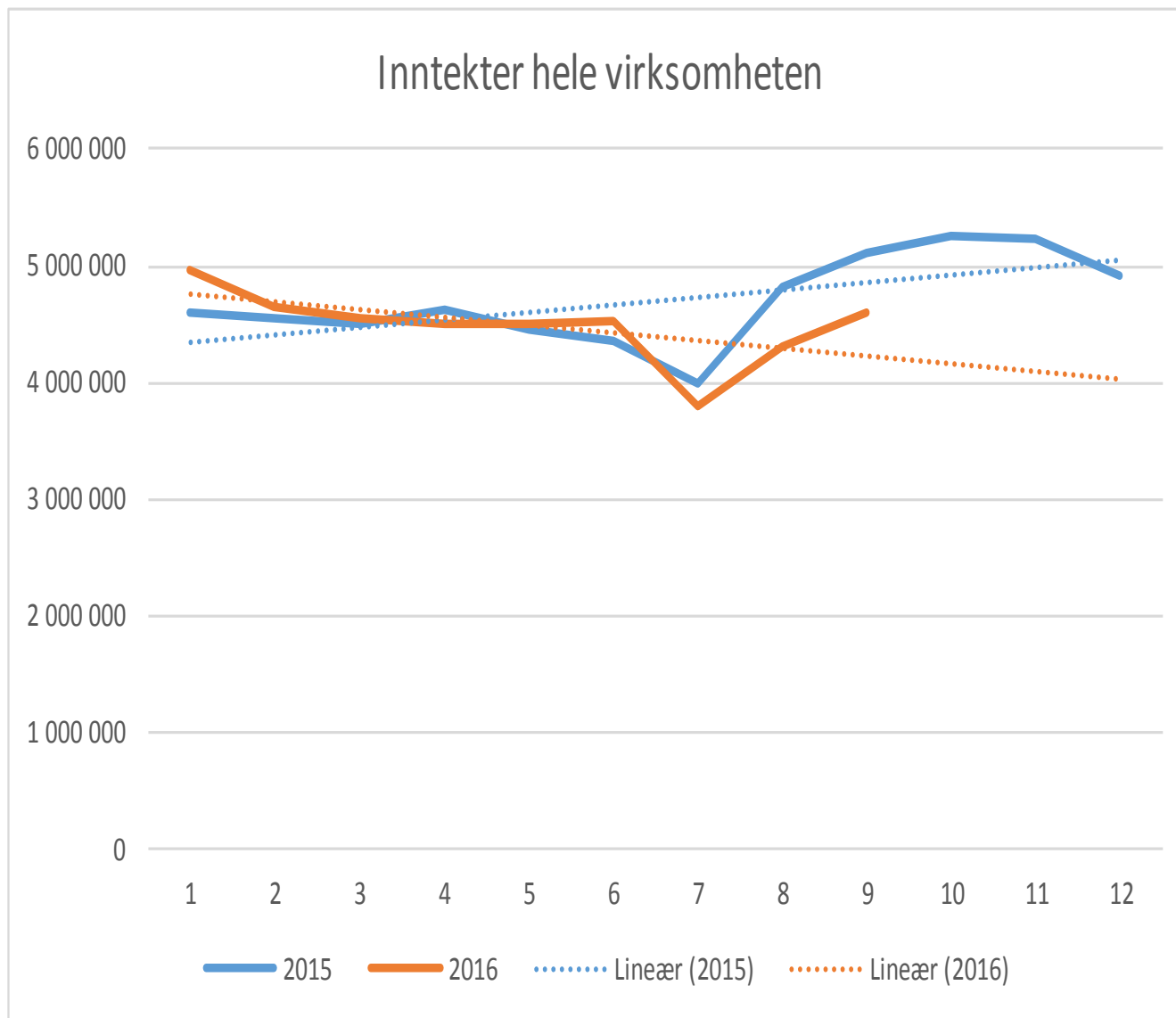

2015	2016
-377 494,00	237 747,00
-191 129,00	-23 978,00
-471 990,00	-9 598,00
-151 957,00	-320 348,00
-15 441,00	75 791,00
2 261 554,00	2 437 834,00
52 651,00	-593 284,00
650 354,00	401 428,00
48 690,00	-207 305,00

Negativt tall viser underskudd

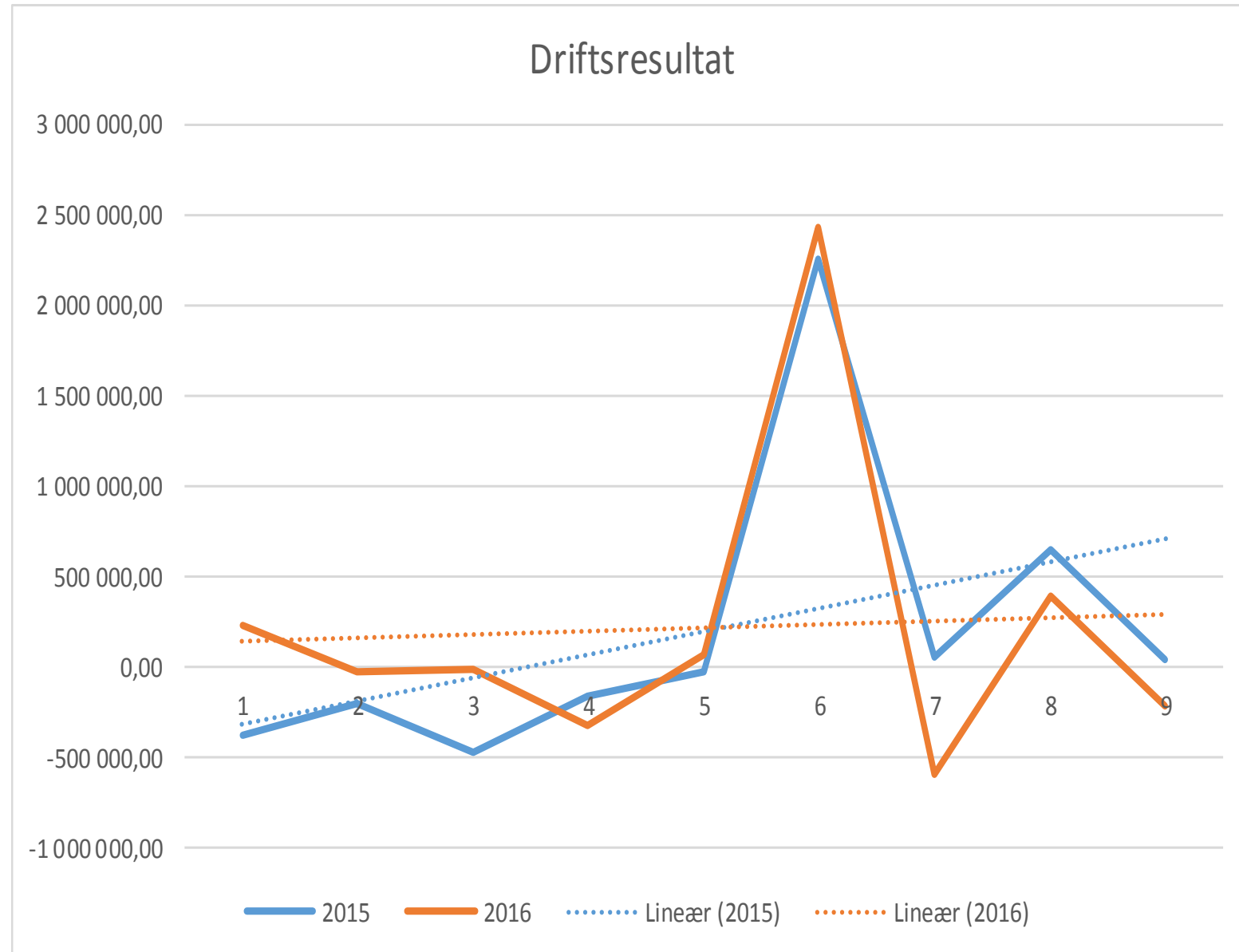

# VTA

<b>Avdelingsrapport Fossheim Verksteder AS</b>								
Avdeling 610-VTA ,periode 7-9								
	3. kvartal	Budsjett 3. kvartal	Hittil 2016	Budsjett hittil 2016	Budsjett hele 2016	Hittil 2015	Avvik	Beregnet årsresultat
<b>SUM DRIFTSINNEKTER</b>								
TILSKUDD	-4 893 985,00	-4 899 727,00	-14 670 565,00	-14 699 181,00	-19 598 908,00	-14 356 222,00	28 616,00	-19 560 753,33
INNEKTER								0,00
<b>Sum SUM DRIFTSINNEKTER</b>	<b>-4 893 985,00</b>	<b>-4 899 727,00</b>	<b>-14 670 565,00</b>	<b>-14 699 181,00</b>	<b>-19 598 908,00</b>	<b>-14 356 222,00</b>	<b>28 616,00</b>	<b>-19 560 753,33</b>
LØNNKOSTNADER	3 879 646,00	3 483 433,00	10 014 472,00	9 743 725,00	13 495 427,00	9 192 273,00	270 747,00	14 069 171,00
AVSKRIVNINGER	21 044,00	10 500,00	63 070,00	31 500,00	42 000,00	79 919,00	31 570,00	84 114,00
ANDRE DRIFTSKOSTNADER	1 301 345,00	1 388 106,00	4 076 256,00	4 520 819,00	5 980 925,00	3 810 215,00	-444 563,00	5 377 601,00
<b>SUM DRIFTSKOSTNADER</b>	<b>5 202 034,00</b>	<b>4 882 039,00</b>	<b>14 153 799,00</b>	<b>14 296 044,00</b>	<b>19 518 352,00</b>	<b>13 082 407,00</b>	<b>-142 245,00</b>	<b>19 530 886,00</b>
<b>DRIFTSRESULTAT</b>	<b>308 049,00</b>	<b>-17 688,00</b>	<b>-516 766,00</b>	<b>-403 137,00</b>	<b>-80 556,00</b>	<b>-1 273 815,00</b>	<b>-113 629,00</b>	<b>-29 867,33</b>

# AH

Avdelingsrapport Fossheim Verksteder AS								
Avdeling 640-Aktiv hverdag ,periode 7-9								
	3. kvartal	Budsjett 3. kvartal	Hittil 2016	Budsjett hittil 2016	Budsjett hele 2016	Hittil 2015	Awik	Beregnet årsresultat
<b>SUM DRIFTSINNEKTER</b>								
TILSKUDD	-2 859 887,00	-2 758 605,00	-8 335 871,00	-8 275 815,00	-11 034 420,00	-7 515 507,00	-60 056,00	-11 195 758,00
<b>Sum SUM DRIFTSINNEKTER</b>	<b>-2 859 887,00</b>	<b>-2 758 605,00</b>	<b>-8 335 871,00</b>	<b>-8 275 815,00</b>	<b>-11 034 420,00</b>	<b>-7 515 507,00</b>	<b>-60 056,00</b>	<b>-11 195 758,00</b>
LØNSKOSTNADER	2 120 281,00	2 130 145,00	5 563 071,00	5 981 982,00	8 271 690,00	5 482 508,00	-418 911,00	8 226 424,00
AVSKRIVNINGER	34 469,00	26 900,00	103 112,00	80 700,00	107 600,00	74 887,00	22 412,00	137 581,00
ANDRE DRIFTSKOSTNADER	584 787,00	612 368,00	1 837 892,00	1 977 963,00	2 614 010,00	1 752 146,00	-140 071,00	2 422 679,00
<b>SUM DRIFTSKOSTNADER</b>	<b>2 739 538,00</b>	<b>2 769 413,00</b>	<b>7 504 076,00</b>	<b>8 040 645,00</b>	<b>10 993 300,00</b>	<b>7 309 541,00</b>	<b>-536 569,00</b>	<b>10 786 684,00</b>
<b>DRIFTSRESULTAT</b>	<b>-120 349,00</b>	<b>10 808,00</b>	<b>-831 795,00</b>	<b>-235 170,00</b>	<b>-41 120,00</b>	<b>-205 966,00</b>	<b>-596 625,00</b>	<b>-409 074,00</b>



2015	2016
814 690	909 814
812 210	909 814
803 601	916 654
803 601	913 234
829 426	913 234
829 426	913 234
859 551	913 234
903 451	966 478
859 551	980 175
805 711	
805 711	
981 311	
<hr/>	
10 108 240	8 335 871

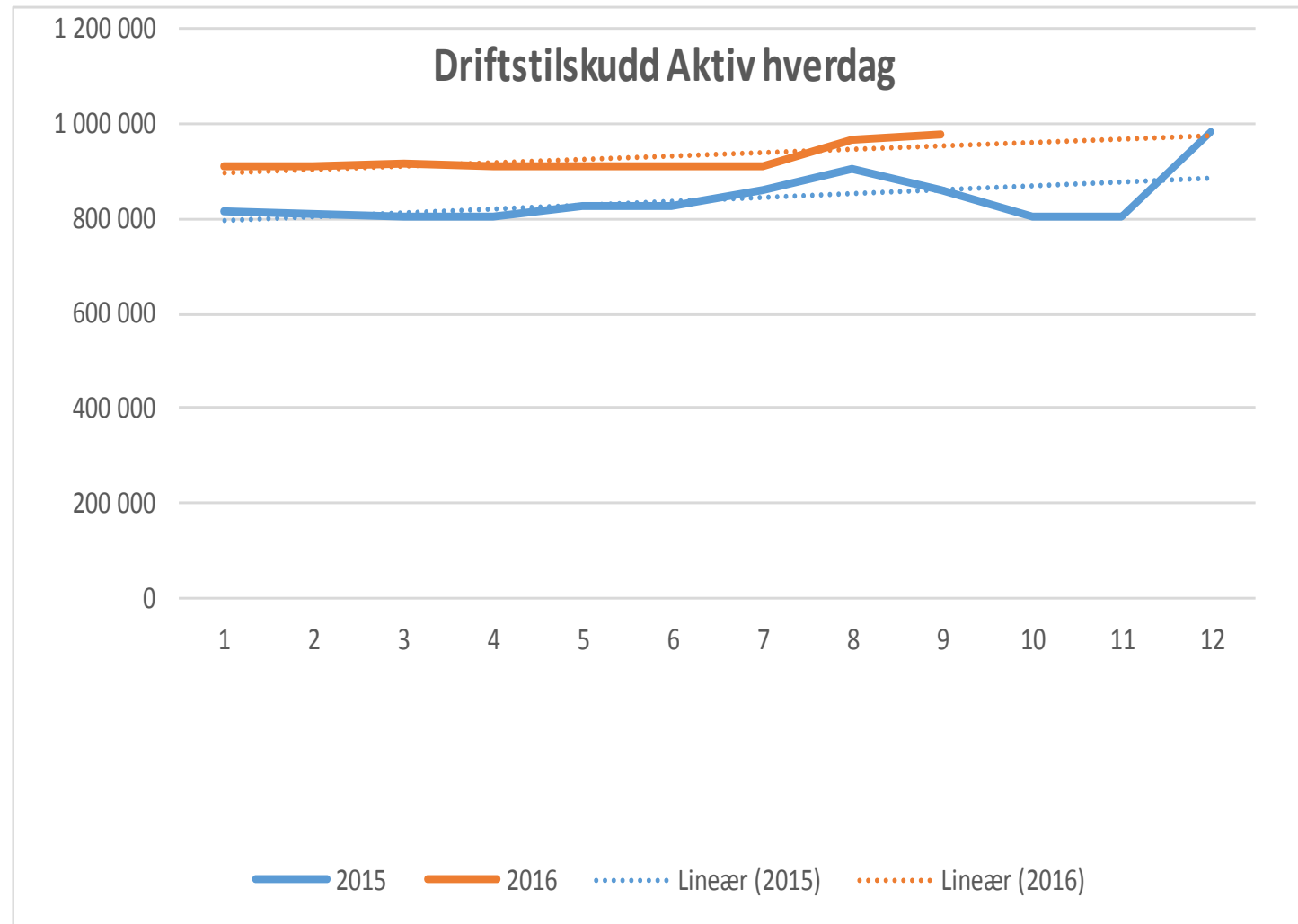

# AB

<b>Avdelingsrapport Fossheim Verksteder AS</b>								
Avdeling 620-AB ,periode 7-9								
	3. kvartal	Budsjett 3. kvartal	Hittil 2016	Budsjett hittil 2016	Budsjett hele 2016	Hittil 2015	Avvik	Beregnet årsresultat
<b>SUM DRIFTSINNEKTER</b>								
TILSKUDD	-544 455,00		-1 633 365,00	-1 079 385,00	-1 079 385,00	-1 587 330,00	-553 980,00	-1 814 850,00
<b>Sum SUM DRIFTSINNEKTER</b>	<b>-544 455,00</b>		<b>-1 633 365,00</b>	<b>-1 079 385,00</b>	<b>-1 079 385,00</b>	<b>-1 587 330,00</b>	<b>-553 980,00</b>	<b>-1 814 850,00</b>
LØNNSKOSTNADER	410 542,00	35 820,00	1 214 622,00	1 011 035,00	1 051 030,00	1 229 880,00	203 587,00	1 500 969,33
ANDRE DRIFTSKOSTNADER	31 856,00	21 871,00	123 196,00	141 450,00	166 200,00	164 339,00	-18 254,00	133 814,67
<b>SUM DRIFTSKOSTNADER</b>	<b>442 397,00</b>	<b>57 691,00</b>	<b>1 337 818,00</b>	<b>1 152 485,00</b>	<b>1 217 231,00</b>	<b>1 394 219,00</b>	<b>185 333,00</b>	<b>1 634 784,00</b>
<b>DRIFTSRESULTAT</b>	<b>-102 058,00</b>	<b>57 691,00</b>	<b>-295 547,00</b>	<b>73 100,00</b>	<b>137 846,00</b>	<b>-193 111,00</b>	<b>-222 447,00</b>	<b>-180 066,00</b>

# APS

<b>Avdelingsrapport Fossheim Verksteder AS</b>								
Avdeling 630-APS ,periode 7-9								
	3. kvartal	Budsjett 3. kvartal	Hittil 2016	Budsjett hittil 2016	Budsjett hele 2016	Hittil 2015	Awik	Beregnet årsresultat
<b>SUM DRIFTSINNEKTER</b>								
TILSKUDD	-1 888 698,00	-1 880 064,00	-5 828 167,00	-5 640 192,00	-7 520 256,00	-5 529 600,00	-187 975,00	-7 716 865,00
<b>Sum SUM DRIFTSINNEKTER</b>	<b>-1 888 698,00</b>	<b>-1 880 064,00</b>	<b>-5 828 167,00</b>	<b>-5 640 192,00</b>	<b>-7 520 256,00</b>	<b>-5 529 600,00</b>	<b>-187 975,00</b>	<b>-7 716 865,00</b>
LØNNSKOSTNADER	1 179 757,00	1 357 394,00	3 556 913,00	3 744 631,00	5 143 161,00	3 710 425,00	-187 718,00	5 281 785,00
ANDRE DRIFTSKOSTNADER	533 119,00	551 645,00	1 635 002,00	1 772 996,00	2 374 422,00	1 659 331,00	-137 994,00	2 169 121,00
<b>SUM DRIFTSKOSTNADER</b>	<b>1 712 876,00</b>	<b>1 909 039,00</b>	<b>5 191 915,00</b>	<b>5 517 627,00</b>	<b>7 517 582,00</b>	<b>5 369 756,00</b>	<b>-325 712,00</b>	<b>7 450 906,00</b>
<b>DRIFTSRESULTAT</b>	<b>-175 822,00</b>	<b>28 975,00</b>	<b>-636 252,00</b>	<b>-122 565,00</b>	<b>-2 674,00</b>	<b>-159 844,00</b>	<b>-513 687,00</b>	<b>-265 959,00</b>

# Avklaring

<b>Avdelingsrapport Fossheim Verksteder AS</b>								
Avdeling 650-Avklaring ,periode 7-9								
	3. kvartal	Budsjett 3. kvartal	Hittil 2016	Budsjett hittil 2016	Budsjett hele 2016	Hittil 2015	Avvik	Beregnet årsresultat
<b>SUM DRIFTSINNEKTER</b>								
TILSKUDD	-177 065,00	-1 198 500,00	-177 065,00	-1 198 500,00	-4 794 000,00	0,00	1 021 435,00	-897 065,00
<b>Sum SUM DRIFTSINNEKTER</b>	<b>-177 065,00</b>	<b>-1 198 500,00</b>	<b>-177 065,00</b>	<b>-1 198 500,00</b>	<b>-4 794 000,00</b>	<b>0,00</b>	<b>1 021 435,00</b>	<b>-897 065,00</b>
LØNNKOSTNADER	314 107,00	831 475,00	314 107,00	831 475,00	3 325 900,00	0,00	-517 368,00	990 316,00
ANDRE DRIFTSKOSTNADER	19 039,00	367 025,00	19 039,00	367 025,00	1 468 100,00	0,00	-347 986,00	95 195,00
<b>SUM DRIFTSKOSTNADER</b>	<b>333 147,00</b>	<b>1 198 500,00</b>	<b>333 147,00</b>	<b>1 198 500,00</b>	<b>4 794 000,00</b>	<b>0,00</b>	<b>-865 353,00</b>	<b>1 085 511,00</b>
<b>DRIFTSRESULTAT</b>	<b>156 082,00</b>	<b>0,00</b>	<b>156 082,00</b>	<b>0,00</b>	<b>0,00</b>	<b>0,00</b>	<b>156 082,00</b>	<b>188 446,00</b>

# Produksjon

<b>Avdelingsrapport Fossheim Verksteder AS</b>								
Avdeling 200-Produksjon ,periode 7-9								
	3. kvartal	Budsjett 3. kvartal	Hittil 2016	Budsjett hittil 2016	Budsjett hele 2016	Hittil 2015	Avvik	Beregnet årsresultat
<b>SUM DRIFTSINNEKTER</b>								
INNEKTER	-1 774 504,00	-2 155 001,00	-5 596 881,00	-6 065 000,00	-7 820 000,00	-5 118 804,00	468 119,00	-7 594 508,00
<b>Sum SUM DRIFTSINNEKTER</b>	<b>-1 774 504,00</b>	<b>-2 155 001,00</b>	<b>-5 596 881,00</b>	<b>-6 065 000,00</b>	<b>-7 820 000,00</b>	<b>-5 118 804,00</b>	<b>468 119,00</b>	<b>-7 594 508,00</b>
VAREFORBRUK	306 196,00	351 250,00	1 068 621,00	1 053 750,00	1 405 000,00	851 230,00	14 871,00	1 424 828,00
LØNNSKOSTNADER	963 803,00	1 043 109,00	3 003 758,00	2 852 432,00	4 114 246,00	2 906 982,00	151 326,00	3 997 561,00
AVSKRIVNINGER	8 589,00	12 030,00	27 891,00	36 090,00	48 120,00	32 229,00	-8 199,00	36 480,00
ANDRE DRIFTSKOSTNADER	570 847,00	444 200,00	1 441 737,00	1 403 900,00	1 862 499,00	794 939,00	37 837,00	2 012 584,00
<b>SUM DRIFTSKOSTNADER</b>	<b>1 849 434,00</b>	<b>1 850 589,00</b>	<b>5 542 008,00</b>	<b>5 346 172,00</b>	<b>7 429 866,00</b>	<b>4 585 380,00</b>	<b>195 836,00</b>	<b>7 471 453,00</b>
<b>DRIFTSRESULTAT</b>	<b>74 930,00</b>	<b>-304 412,00</b>	<b>-54 873,00</b>	<b>-718 828,00</b>	<b>-390 134,00</b>	<b>-533 423,00</b>	<b>663 955,00</b>	<b>-123 055,00</b>

2015	2016
391 232	737 529
561 982	685 945
353 569	597 782
647 275	550 450
460 510	590 822
446 512	659 849
507 271	311 316
873 352	680 484
877 102	782 704
951 664	
1 006 474	
632 596	
<hr/>	
7 709 539	5 596 881

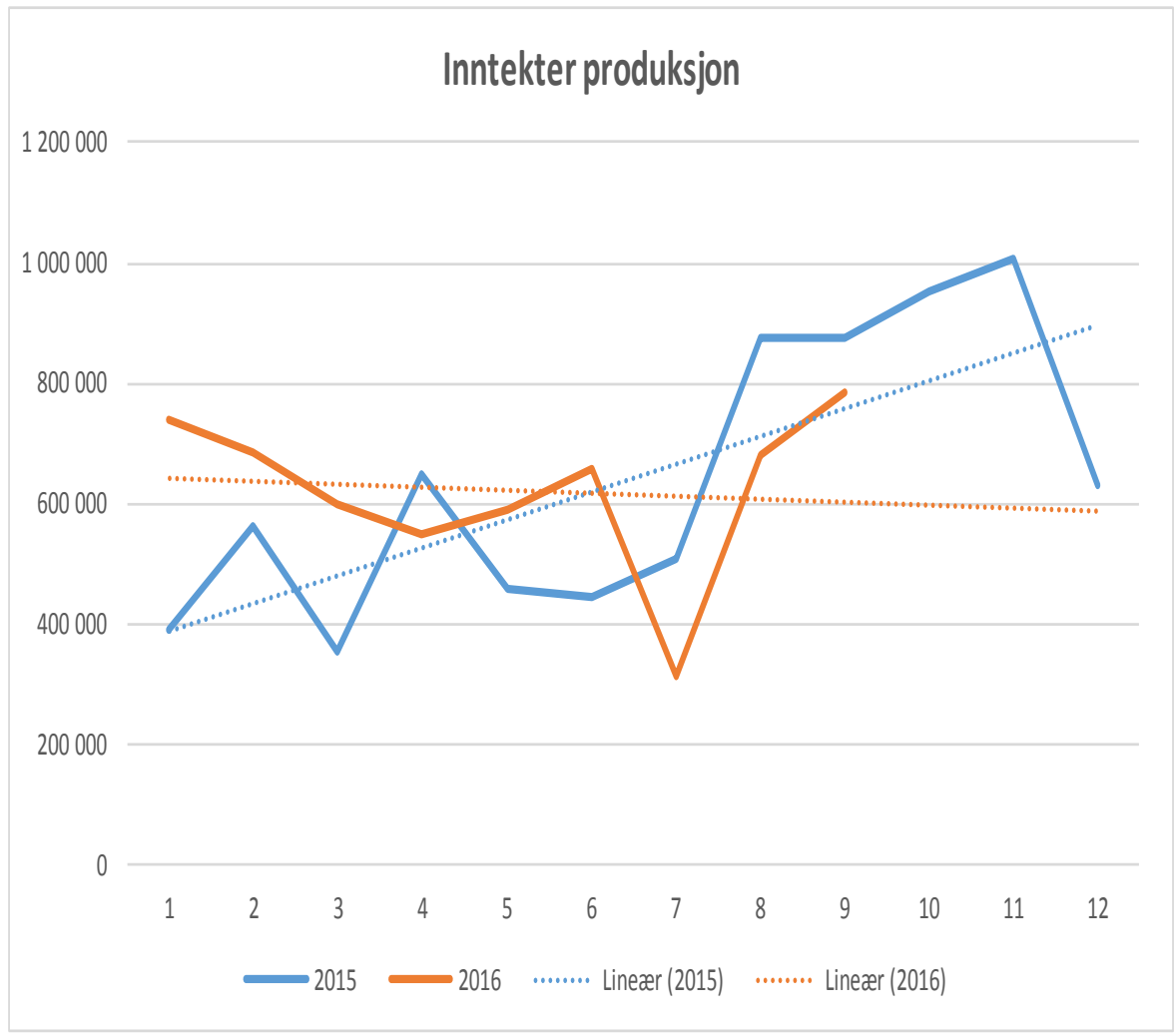

# Kantiner og eksterne tjenester

<b>Avdelingsrapport Fossheim Verksteder AS</b>									
Avdeling 210-230 kantiner og eksterne tjenester ,periode 7-9									
	3. kvartal	Budsjett 3. kvartal	Hittil 2016	Budsjett hittil 2016	Budsjett hele 2016	Hittil 2015	Avvik	Beregnet årsresultat	
<b>SUM DRIFTSINNTEKTER</b>									
LEIEINNTEKTER	-25 500,00	-24 600,00	-83 826,00	-73 800,00	-98 400,00	-74 322,00	-10 026,00	-109 326,00	
TILSKUDD	-36 031,00	-41 250,00	-191 559,00	-131 250,00	-172 500,00	-183 327,00	-60 309,00	-227 590,00	
INNTEKTER	-513 750,00	-564 002,00	-3 919 177,00	-4 178 671,00	-4 726 000,00	-5 476 428,00	259 494,00	-4 502 000,00	
<b>Sum SUM DRIFTSINNTEKTER</b>	<b>-575 281,00</b>	<b>-629 852,00</b>	<b>-4 194 562,00</b>	<b>-4 383 721,00</b>	<b>-4 996 900,00</b>	<b>-5 734 077,00</b>	<b>189 159,00</b>	<b>-4 838 916,00</b>	
VAREFORBRUK	222 048,00	237 750,00	1 883 040,00	2 138 250,00	2 376 000,00	2 902 770,00	-255 210,00	2 105 088,00	
LØNNKOSTNADER	518 694,00	376 218,00	2 113 091,00	2 129 809,00	2 511 465,00	3 180 136,00	-16 718,00	2 631 785,00	
AVSKRIVNINGER	7 114,00	1 626,00	26 582,00	34 877,00	36 500,00	16 821,00	-8 295,00	33 696,00	
ANDRE DRIFTSKOSTNADER	85 756,00	81 678,00	352 717,00	362 149,00	449 572,00	265 388,00	-9 432,00	438 473,00	
<b>SUM DRIFTSKOSTNADER</b>	<b>833 611,00</b>	<b>697 272,00</b>	<b>4 375 430,00</b>	<b>4 665 085,00</b>	<b>5 373 537,00</b>	<b>6 365 115,00</b>	<b>-289 655,00</b>	<b>5 209 042,00</b>	
<b>DRIFTSRESULTAT</b>	<b>258 330,00</b>	<b>67 420,00</b>	<b>180 868,00</b>	<b>281 364,00</b>	<b>376 637,00</b>	<b>631 038,00</b>	<b>-100 496,00</b>	<b>370 126,00</b>	

2015	2016
869 155	775 011
654 381	567 763
836 027	594 010
656 790	593 193
643 419	571 781
537 405	517 524
135 596	146 724
550 955	208 719
850 350	219 838
989 629	
922 095	
791 478	
<hr/>	
8 437 280	4 194 563

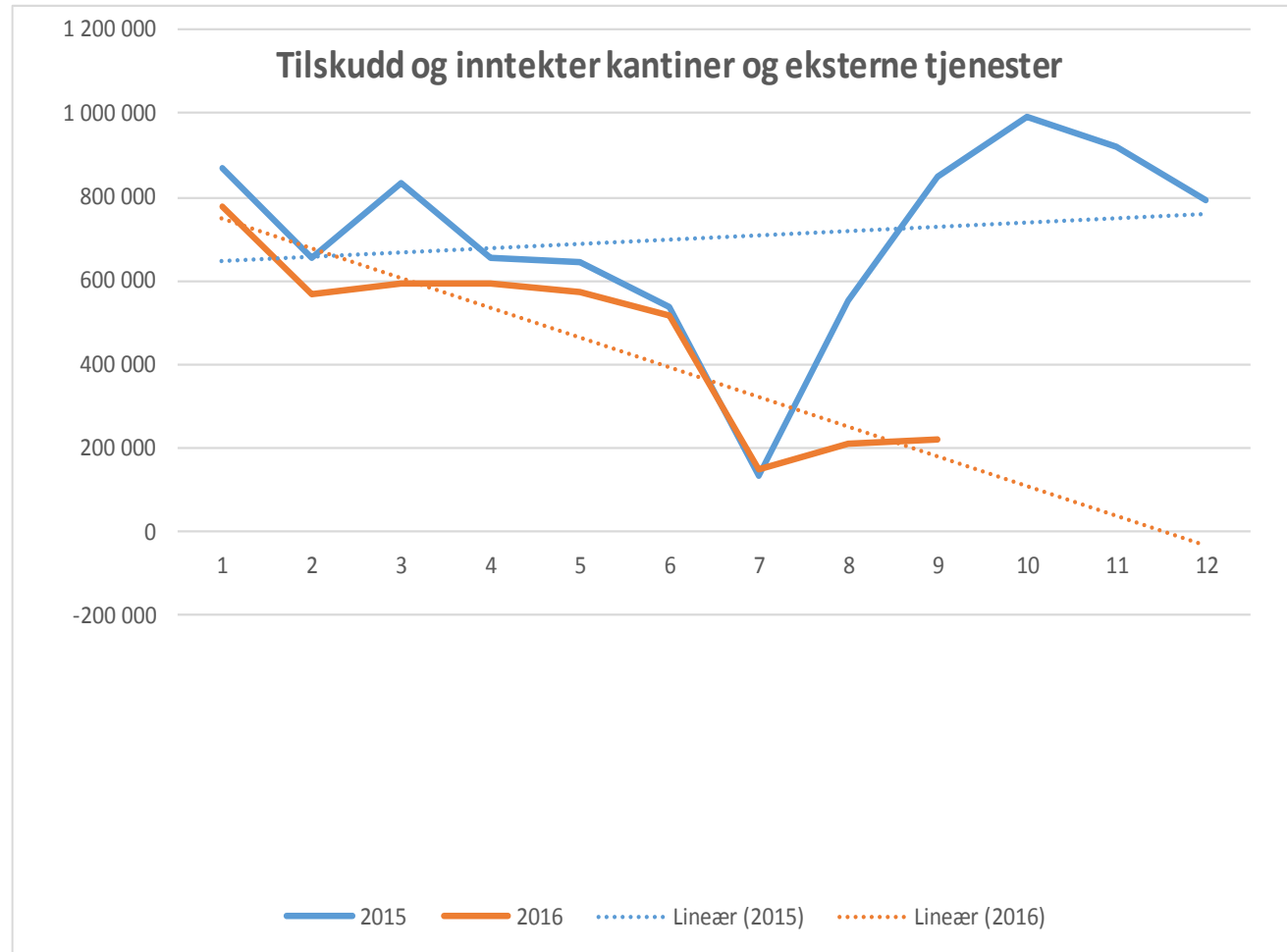



# Administrasjon og drift

<b>Avdelingsrapport Fossheim Verksteder AS</b>							
Avdeling 100 og 500-Administrasjon og Drift ,periode 7-9							
	3. kvartal	Budsjett 3. kvartal	Hittil 2016	Budsjett hittil 2016	Budsjett hele 2016	Hittil 2015	Avvik
<b>SUM DRIFTSINTEKTER</b>							
INTEKTER						-535,00	
<b>Sum SUM DRIFTSINTEKTER</b>						-535,00	
LØNNSKOSTNADER	2 056 003,00	1 791 003,00	5 267 223,00	5 095 396,00	7 095 162,00	5 440 092,00	171 827,00
AVSKRIVNINGER	82 484,00	65 750,00	235 740,00	197 250,00	263 000,00	291 558,00	38 490,00
ANDRE DRIFTSKOSTNADER	1 294 182,00	1 343 912,00	3 981 000,00	4 744 737,00	6 232 649,00	3 876 702,00	-763 737,00
<b>SUM DRIFTSKOSTNADER</b>	<b>3 432 669,00</b>	<b>3 200 665,00</b>	<b>9 483 963,00</b>	<b>10 037 383,00</b>	<b>13 590 811,00</b>	<b>9 608 352,00</b>	<b>-553 420,00</b>
DRIFTSRESULTAT						-534,00	